

トランクルーム汲沢												
No.	帖 (約)	㎡ (約)	面積(壁芯)			柱				料金(税込)		
			幅(m)	奥行(m)	高さ(m)	角柱	変則形状	幅(m)	奥行(m)	賃料	事務手数料	保証委託料
1	2.0	3.24	1.20	2.70	2.10					15,700	5,000	15,700
2	1.0	1.62	1.80	0.90	2.10					8,400	5,000	8,400
3	0.7	1.22	1.35	0.90	2.10					5,700	5,000	5,700
4	1.0	1.62	1.80	0.90	2.10					8,400	5,000	8,400
5	0.8	1.35	1.80	0.90	2.10			0.60	0.45	6,800	5,000	6,800
6	0.5	0.81	0.90	0.90	2.10					4,200	5,000	4,200
7	1.0	1.62	1.80	0.90	2.10					8,400	5,000	8,400
8	0.8	1.35	1.50	0.90	2.10					6,800	5,000	6,800
9	0.7	1.22	1.35	0.90	2.10					5,700	5,000	5,700
10	0.5	0.81	0.90	0.90	2.10					4,200	5,000	4,200
11	0.7	1.22	0.90	1.35	2.10					5,700	5,000	5,700
12	1.1	1.82	1.35	1.35	2.10					8,900	5,000	8,900
13	1.2	2.03	1.50	1.35	2.10					9,400	5,000	9,400
14	1.5	2.43	1.80	1.35	2.10					12,600	5,000	12,600
15	0.5	0.81	0.90	0.90	2.10					4,200	5,000	4,200
16	1.0	1.62	1.80	0.90	2.10					8,400	5,000	8,400
17	1.1	1.80	1.50	1.20	2.10					8,900	5,000	8,900
18	1.0	1.62	1.35	1.20	2.10					8,400	5,000	8,400
19	1.3	2.16	1.80	1.20	2.10					10,500	5,000	10,500
20	2.5	4.15	下記寸法表参照							18,300	5,000	18,300
21	2.5	4.15	下記寸法表参照							18,300	5,000	18,300
22	1.7	2.84	2.10	1.35	2.10					13,600	5,000	13,600
23	1.5	2.43	1.80	1.35	2.10					12,600	5,000	12,600
24	0.7	1.22	0.90	1.35	2.10					5,700	5,000	5,700
25	1.0	1.62	1.80	0.90	2.10					8,400	5,000	8,400
26	0.5	0.81	0.90	0.90	2.10					4,200	5,000	4,200
27	1.0	1.62	1.80	0.90	2.10					8,400	5,000	8,400
28	1.0	1.62	1.80	0.90	2.10					8,400	5,000	8,400
29	2.0	3.24	1.80	1.80	2.10					15,700	5,000	15,700

トランクルーム汲沢												
No.	帖 (約)	㎡ (約)	面積(壁芯)			柱				料金(税込)		
			幅(m)	奥行(m)	高さ(m)	角柱	変則形状	幅(m)	奥行(m)	賃料	事務手数料	保証委託料
30	1.0	1.62	1.80	0.90	2.10					8,400	5,000	8,400
31	1.0	1.62	1.80	0.90	2.10					8,400	5,000	8,400
32	0.5	0.81	0.90	0.90	2.10					4,200	5,000	4,200
33	0.9	1.44	1.80	0.90	2.10			0.60	0.30	7,300	5,000	7,300
34	0.5	0.81	0.90	0.90	2.10					4,200	5,000	4,200
35	1.0	1.62	1.80	0.90	2.10					8,400	5,000	8,400
36	1.0	1.62	1.80	0.90	2.10					8,400	5,000	8,400
37	2.4	3.96	1.65	2.40	2.10					17,800	5,000	17,800

[注意事項]

- 室内の”変則形状”のサイズは、配置図をご確認ください。
- 各室の出入口のドアサイズは・・・76cm(幅)×180cm(高さ)。
- 建物の入口ドアは、10分以内に閉じてください。10分経過すると、警備会社に自動送信されます。
- 各室のサイズ表示は、”壁芯”での表示になります。有効サイズは、柱の有無と壁面の形状で若干異なります。
(※有効サイズは”面積(壁芯)”サイズより、約10cm程度小さくなります。)
- 照明は、全体共用照明になります。センサーによる自動点灯後、15分経過すると自動的に消灯します。
(※”配置図”に表示のセンサー設置箇所まで行くと再点灯します。)

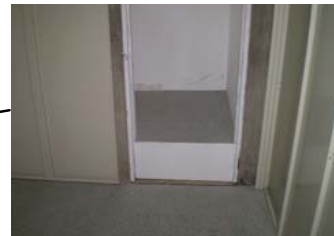
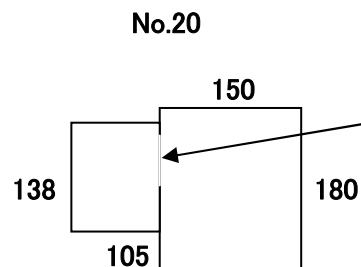

30cmの段差があります

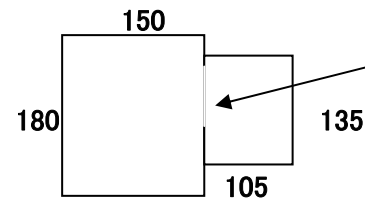

30cmの段差があります